Institut für
Fort- und Weiterbildung
PHV – Der Dialysepartner

# Foto-Dokumentation
# Auszüge aus einer Schulung zur Non-Touch-Technik mit Einlumenkatheter

gemäß der neuen Leitlinie zur Hygiene (3. Auflage Deutsche Gesellschaft für angewandte Hygiene in der Dialyse)

Schulungsleitung: Beate Spindler, ifw

© ifw der PHV

2.

© ifw der PHV

3.

4.

7.

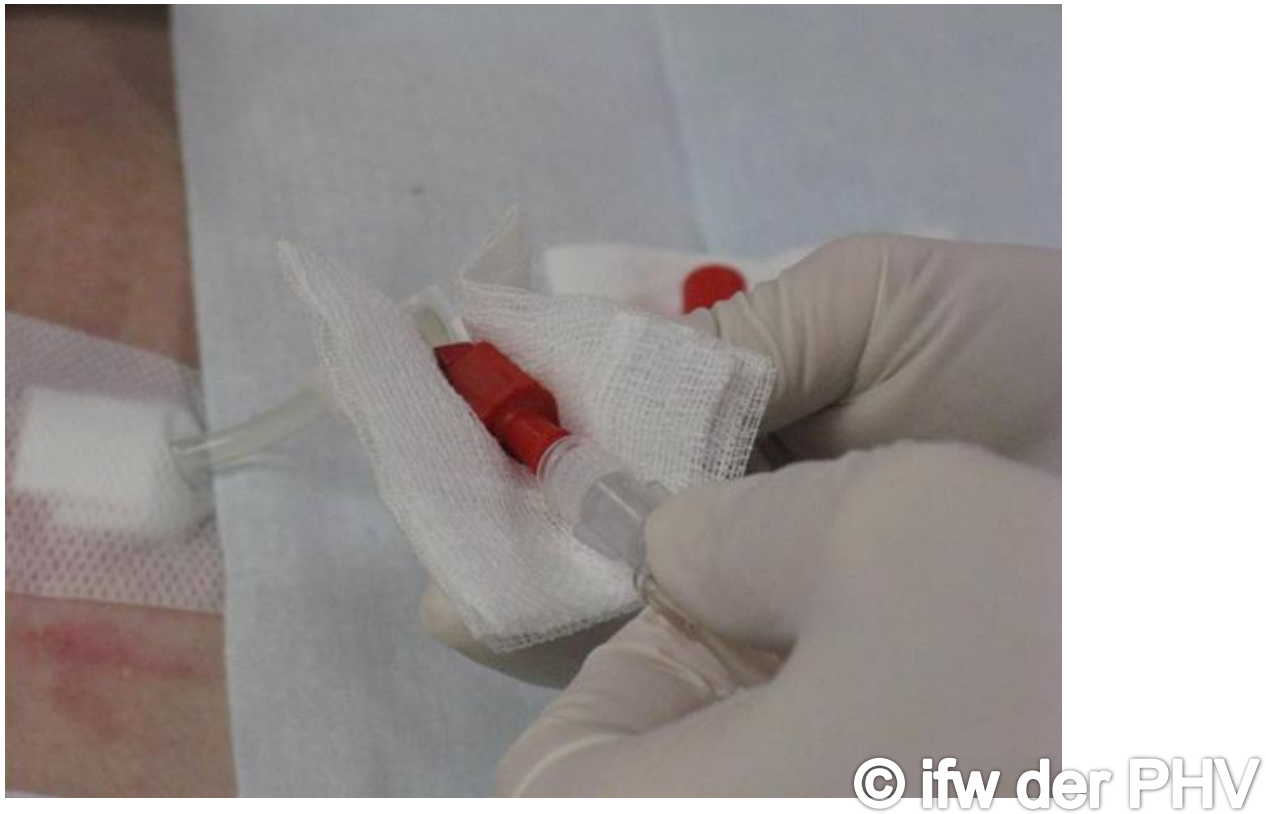

8.

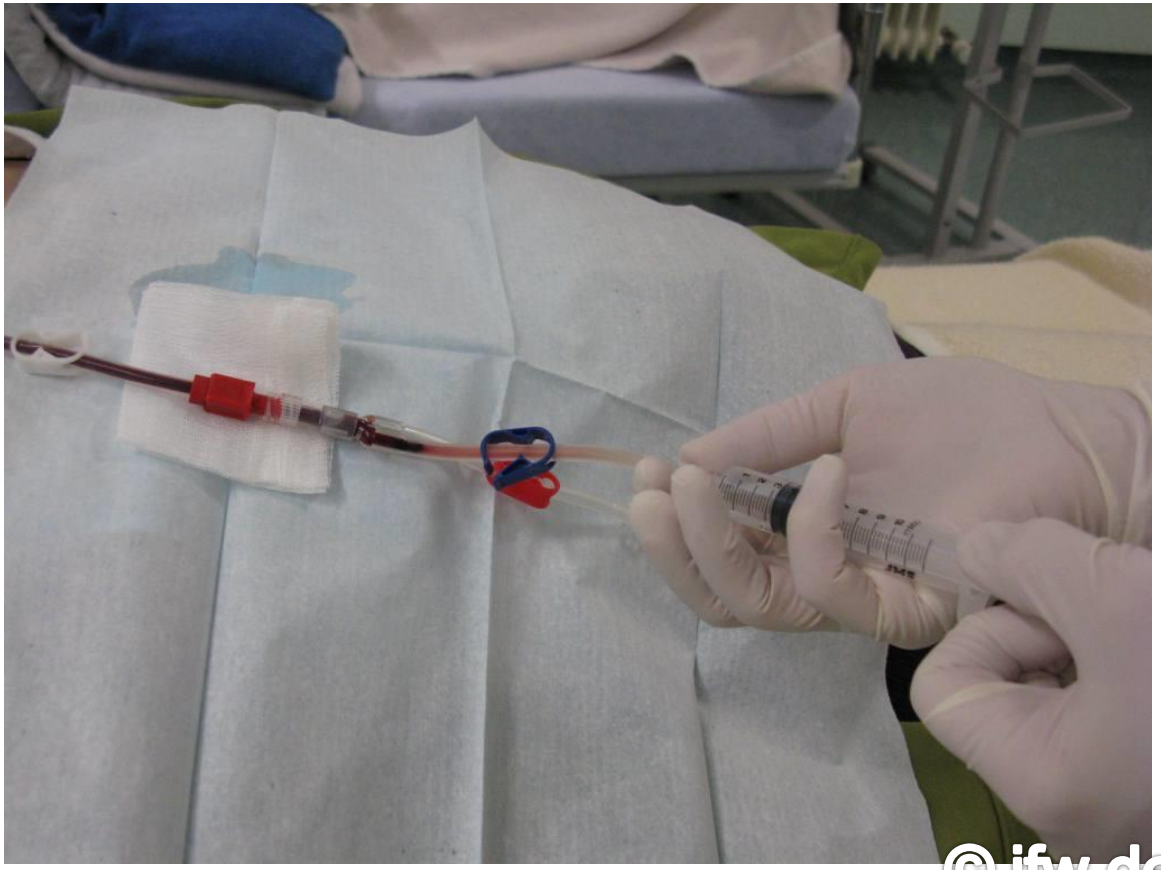

© ifw der PHV

11.

**Informationen zu internen Schulungen zu Gefässzugängen (Shunt und Katheter) wie**

- **Knopflochpunktion**
- **Shuntbewertung**
- **Katheterpflege**

  **und anderen Themen**

**06172/127- 461; Bernert.jutta@phv-dialyse.de**

**Jutta Bernert, Leitung ifw**